



# Piscinas Paneltim Pools

## Concept(o)





Pro-Therm bv  
Wellness Center

Zwembaden  
Sauna's  
Spa's

www.dynastyspa.nl

DYNASTYSPAS

***Dig a hole***



***Cavar el agujero***



# *Shuttering and mesh*



Aviso: altos niveles de agua subterránea implican bombeo

Warning: high groundwater levels require pumping

# *Encofrado y malla*



# ***Pouring concrete***



## ***Base de hormigón***



# ***Building the pool in the workshop***



***Construyendo la piscina en el taller***

# ***Transport and handling***



# ***Transporte y manutención***

# ***Modular transport for big pools***



***Transporte modular  
para grandes piscinas***

# ***Installation on concrete layer***



***Instalación  
encima de la  
base de hormigón***

# ***Extrusion welding (in case of modular installation)***



***Soldar por extrusión  
(en caso de  
instalación modular)***



# *Filling the pool half full*



*Llenar la piscina hasta la mitad*

# *Filling up the hole with stabilisation sand*



*Rellenar el agujero con arena estabilizada*

# ***Technical room (made of Paneltim)***



# ***Cuarto técnico (hecho de Paneltim)***

# Examples Ejemplos



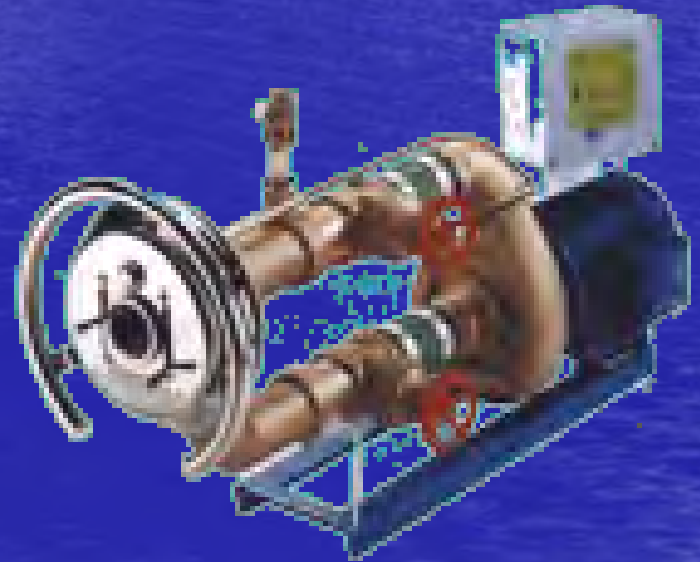
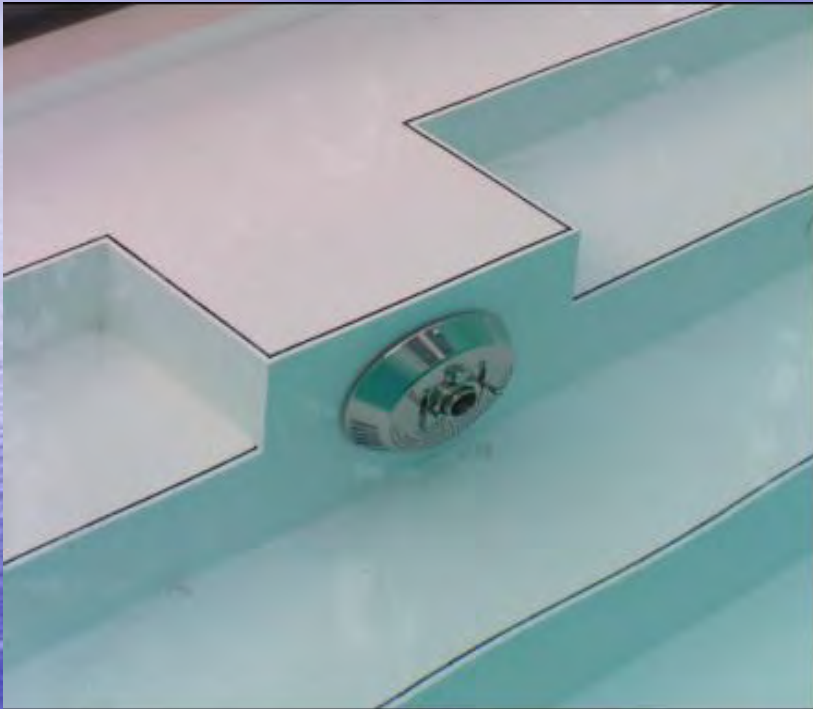





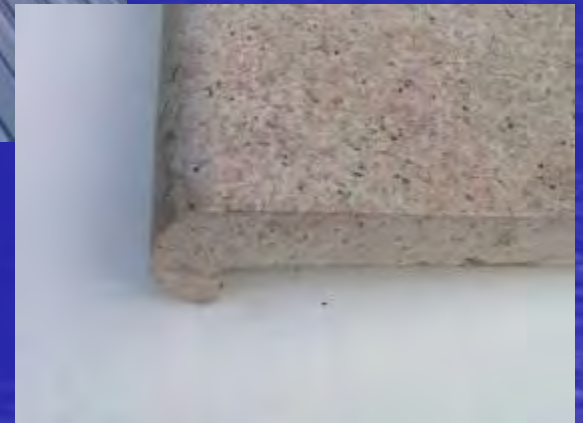



*Pro-Therm Kunststoffen*

*www.pro-therm.nl*





*Pro-Therm Kunststoffen*

*www.pro-therm.nl*





*Pro-Therm Kunststoffen*

[www.pro-therm.nl](http://www.pro-therm.nl)









